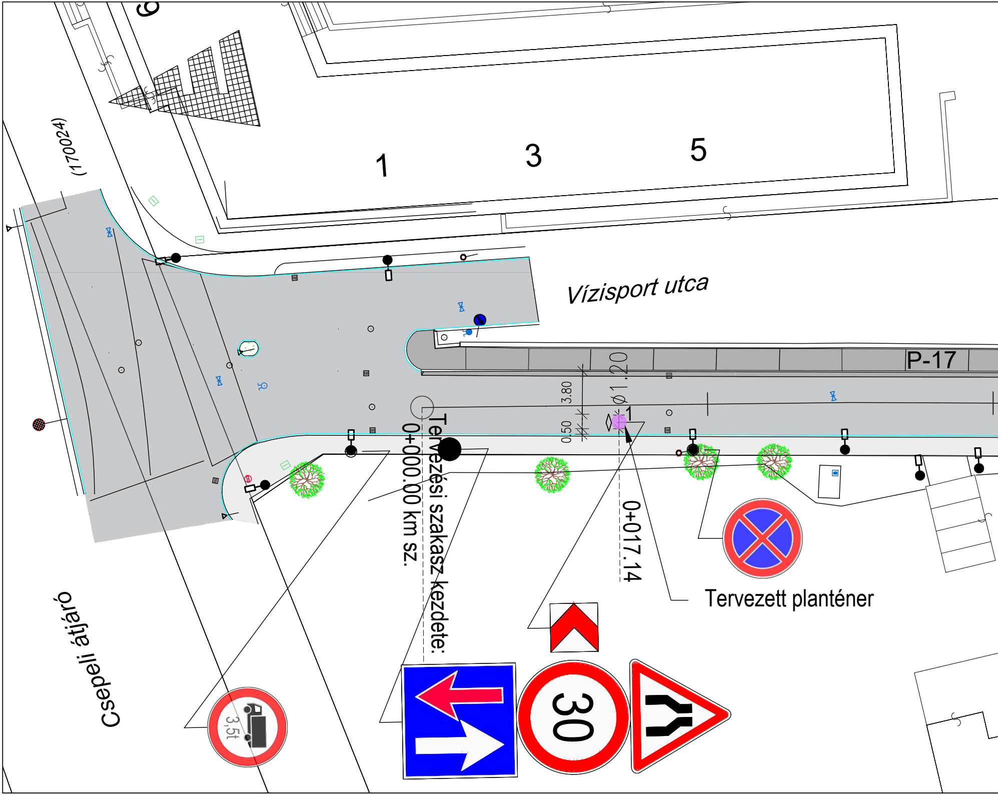
(170024)
1
3
5
Vízisport utca
P-17
3.80
0.50
ø1.20
1
Tervezési szakasz kezdete:
0+000.00 km sz.
0+017.14
Tervezett planténer
Csepeli átjáró
3,5t
30

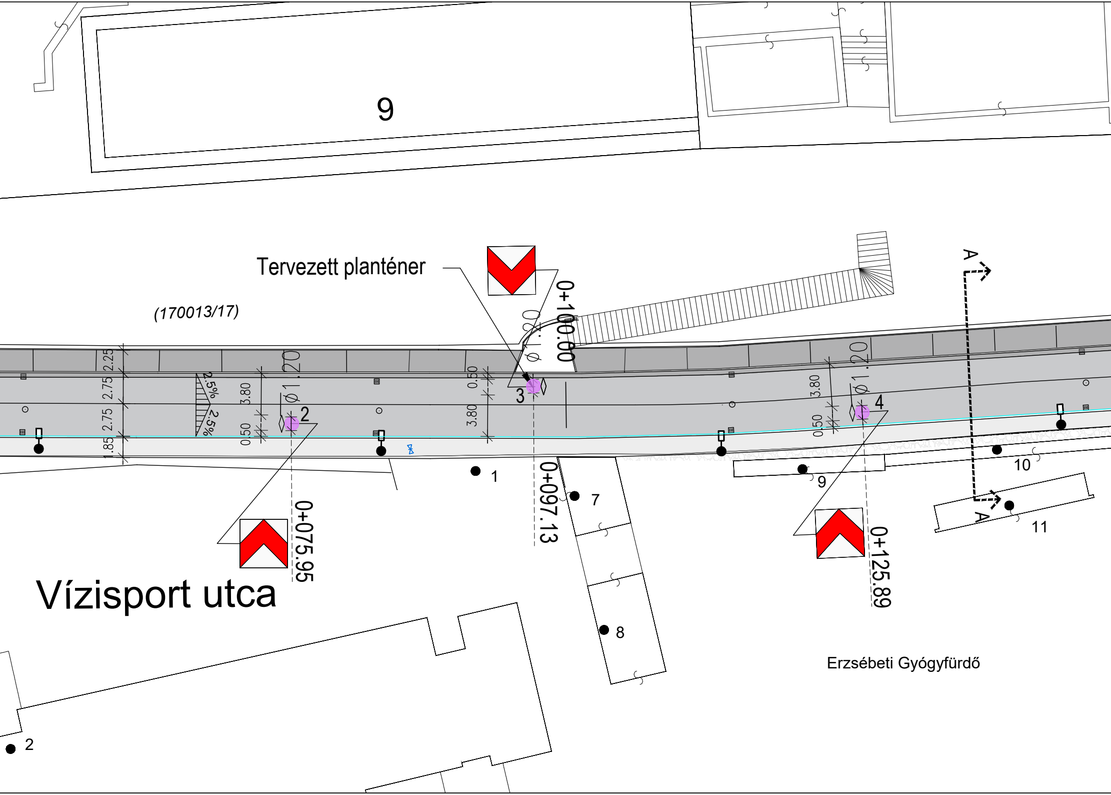

9
Tervezett planténer
(170013/17)
0+100.00
0+097.13
0+075.95
0+125.89
Vízisport utca
Erzsébeti Gyógyfürdő
2.25
2.75
2.75
1.85
2.5%
2.5%
3.80
0.50
ø1.20
1
2
3
4
7
8
9
10
11
2
A
A

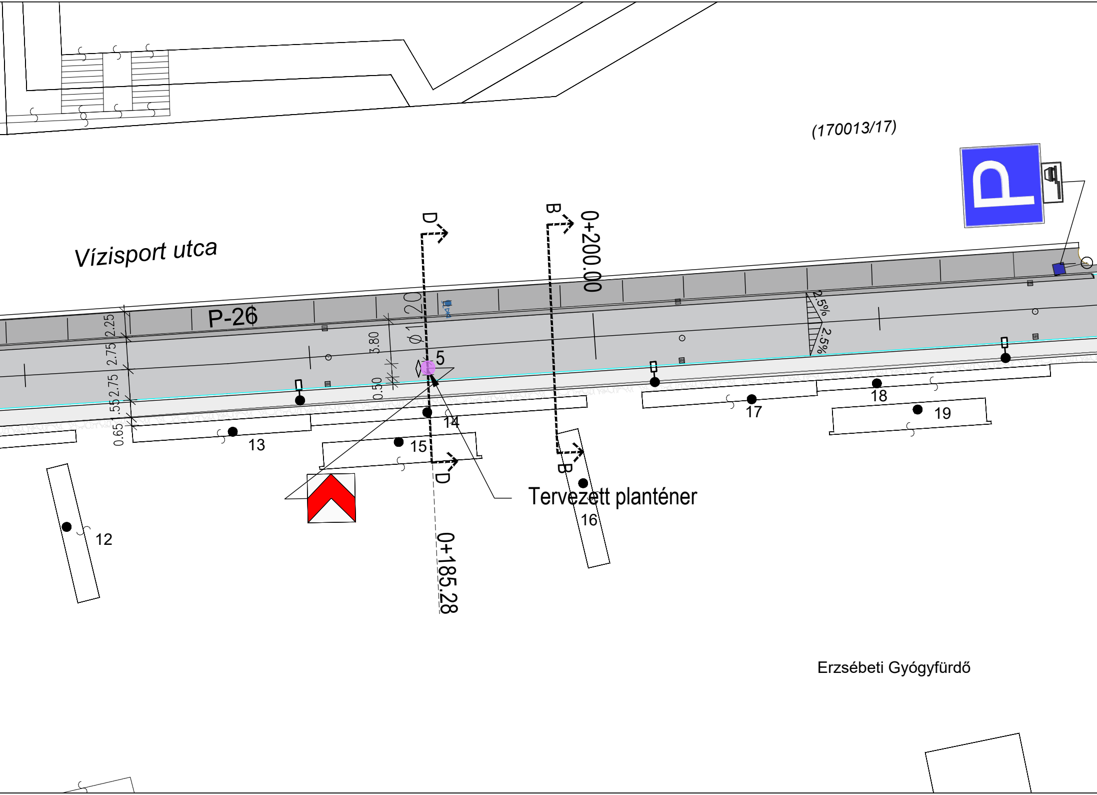

(170013/17)
Vízisport utca
P-26
D
B
0+200.00
2.25
2.75
2.75
.55
0.65
3.80
0.50
ϕ120
2.5%
2.5%
5
12
13
14
15
16
17
18
19
D
B
0+185.28
Tervezett planténer
Erzsébeti Gyógyfürdő

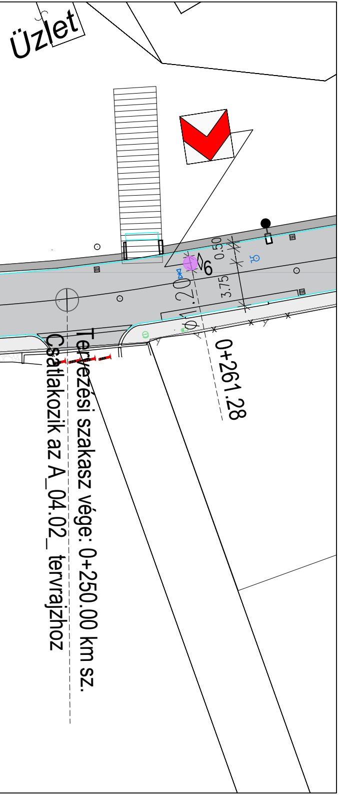
Üzlet
0.50
3.75
2.0
6
0+261.28
Tervezési szakasz vége: 0+250.00 km sz.
Csatlakozik az A_04.02_tervrajzhoz

JELMAGYARÁZAT

● Tervezett planténer	1, 2, ... Tervezett planténer sorszáma
Tervezett oszlop	
Planténerre rögzítés	
Tervezett tábla tervezett oszloppal	
Meglévő tábla meglévő oszloppal	
Meglévő tábla meglévő közvilágítási oszlopon	

Megbízó:

Budapest Főváros XX. kerület, Pesterzsébet Önkormányzata

1201 Budapest, Kossuth Lajos tér 1.

Tervező:

UTIBER

UTIBER Közúti Beruházó Kft.

Cím: 1115 Budapest, Csóka u. 7-13.
Telefon: +36-1-203-0555, Telefax: +36-1-203-7607
E-mail: tervezes@utiber.hu
Weblap: www.utiber.hu

Tárgy:

Budapest XX. Vízisport utca 2-28. szám előtti szakaszon forgalomcsillapítás lehetőségeinek vizsgálata - 1. ütem

Tervfázis: JÓVÁHAGYÁSI TERV

Szakág: ÚTÉPÍTÉS ÉS FORGALOMTECHNIKA

Részművelet:

Általános útépítési és forgalomtechnikai helyszínrajz
0+000.00 - 0+250.00 km sz.

Dátum:	Munkaszám:	Verziószám:	Méretarány:
2023.július	43739	V01	1:250

Ügyvezető igazgató: Lakits György
Műszaki igazgató: Püski Ottó
Ellenőr: Balázs György KÉ–K/01–1354
Felelős tervező: Balázs Júlia KÉ–K,TKö/01–16474
Projektvezető: Balázs Júlia KÉ–K,TKö/01–16474
Tervező: Molnár Levente
Tervező: Zbiskó Zsófi
Rajzszám: 43739_A_04.01_T_V01

Ez a terv az UTIBER Közúti Beruházó Kft. szellemi tulajdona, melynek védelmét jogszabály biztosítja